

4 交通三悪による事故

| 交通三悪の内訳 | 区分 年別 | 発生件数 | | 死者 | 負傷者 | |
|---------|----------|-------|-------|-------|-------|-------|
| | | | 死亡事故 | | | 重傷者 |
| 酒酔い運転 | 平成26年 | 6 | 1 | 1 | 5 | 1 |
| | 平成25年 | 4 | 0 | 0 | 4 | 0 |
| | 増減数 | 2 | 1 | 1 | 1 | 1 |
| | 増減率 | 50.0 | | | 25.0 | |
| 最高速度違反 | 平成26年 | 2 | 1 | 1 | 1 | 1 |
| | 平成25年 | 7 | 6 | 6 | 2 | 1 |
| | 増減数 | -5 | -5 | -5 | -1 | 0 |
| | 増減率 | -71.4 | -83.3 | -83.3 | -50.0 | 0.0 |
| 無免許運転 | 平成26年 | 58 | 2 | 2 | 77 | 7 |
| | 平成25年 | 48 | 2 | 2 | 55 | 11 |
| | 増減数 | 10 | 0 | 0 | 22 | -4 |
| | 増減率 | 20.8 | 0.0 | 0.0 | 40.0 | -36.4 |

注 無免許運転が、酒酔い運転及び最高速度違反と重複する場合は、酒酔い及び最高速度違反に計上した。

図 1 交通三悪による事故の年別推移（平成17年～平成26年）

指数

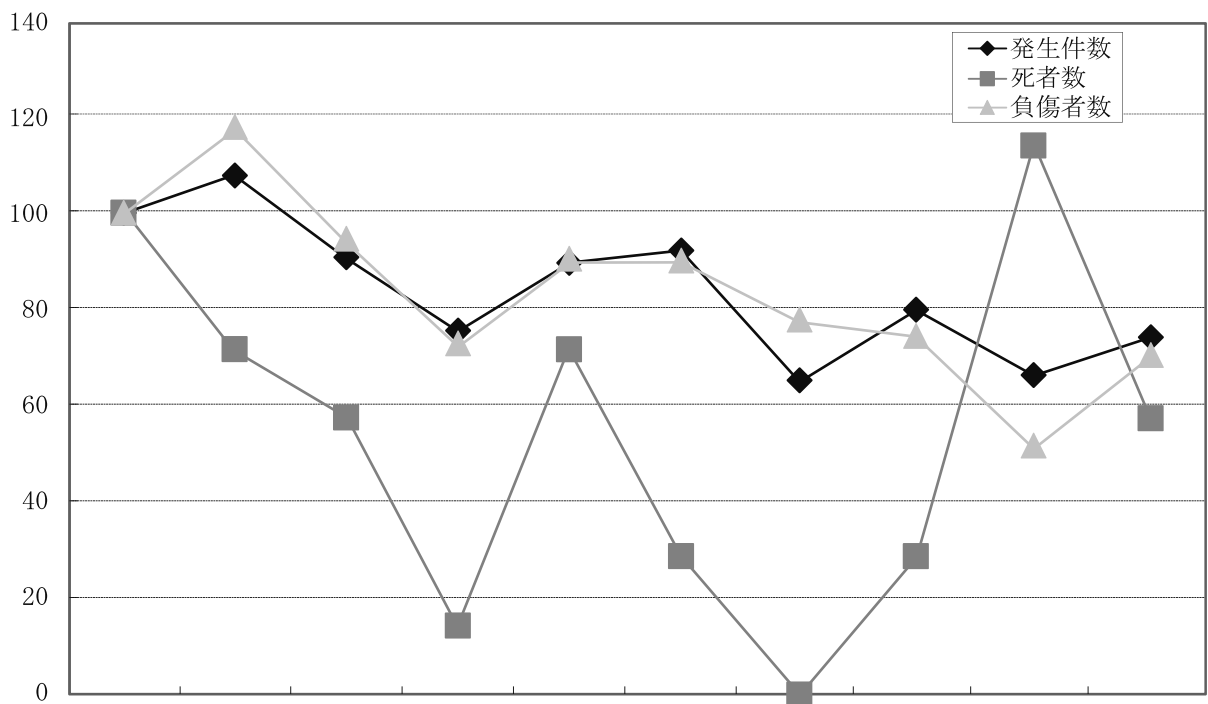

| 区分 | 平成17年 | 平成18年 | 平成19年 | 平成20年 | 平成21年 | 平成22年 | 平成23年 | 平成24年 | 平成25年 | 平成26年 |
|--------------|--------------|--------------|-------------|------------|-------------|-------------|------------|------------|------------|------------|
| 発生件数 (指数) | 89 (100) | 96 (108) | 81 (91) | 67 (75) | 80 (90) | 82 (92) | 58 (65) | 71 (80) | 59 (66) | 66 (74) |
| 死者数 (指数) | 7 (100) | 5 (71) | 4 (57) | 1 (14) | 5 (71) | 2 (29) | 0 (0) | 2 (29) | 8 (114) | 4 (57) |
| 負傷者数 (指数) | 118 (100) | 139 (118) | 111 (94) | 86 (73) | 107 (91) | 106 (90) | 92 (78) | 88 (75) | 61 (52) | 83 (70) |

注 第1当事者が、無免許かつ酒酔い運転または最高速度違反の場合は1件として計上した。

表 1

交通三悪による死亡事故の推移(平成17年～平成26年)

| 区分 年 別 | 死 亡 事故件数 | 酒酔い運転 | | 最高速度違反 | | 小 計 | 構成率 | 無免許運転 | |
|-----------|-------------|----------|-----|----------|------|----------|------|-------|------|
| | | 件 数 | 構成率 | 件 数 | 構成率 | | | 件 数 | 構成率 |
| 平成17年 | 60 | 0 (0) | - | 1 (0) | 1.7 | 1 (0) | 1.7 | 6 | 10.0 |
| 平成18年 | 61 | 1 (0) | 1.6 | 1 (0) | 1.6 | 2 (0) | 3.3 | 2 | 3.3 |
| 平成19年 | 40 | 0 (0) | - | 0 (0) | - | 0 (0) | - | 4 | 10.0 |
| 平成20年 | 41 | 0 (0) | - | 0 (0) | - | 0 (0) | - | 1 | 2.4 |
| 平成21年 | 46 | 0 (0) | - | 1 (0) | 2.2 | 1 (0) | 2.2 | 4 | 8.7 |
| 平成22年 | 47 | 0 (0) | - | 0 (0) | - | 0 (0) | - | 2 | 4.3 |
| 平成23年 | 43 | 0 (0) | - | 0 (0) | - | 0 (0) | - | 0 | 0.0 |
| 平成24年 | 40 | 0 (0) | - | 2 (0) | 5.0 | 2 (0) | 5.0 | 0 | 0.0 |
| 平成25年 | 51 | 0 (0) | - | 6 (0) | 11.8 | 6 (0) | 11.8 | 2 | 3.9 |
| 平成26年 | 34 | 1 (0) | 2.9 | 1 (0) | 2.9 | 2 (0) | 5.9 | 2 | 5.9 |

注 酒酔い運転と最高速度違反の()内は無免許運転で内数である。

表 2 酒酔い・最高速度違反・無免許運転による事故の推移（17年～26年）

| 三悪別 | 平成17年 | | 平成18年 | | 平成19年 | | 平成20年 | | 平成21年 | | 平成22年 | | 平成23年 | | 平成24年 | | 平成25年 | | 平成26年 | |
|-------|-------|-------|-------|------|-------|------|-------|------|-------|-------|-------|------|-------|------|-------|------|-------|-------|-------|-------|
| | 発生件数 | 率 | 発生件数 | 率 | 発生件数 | 率 | 発生件数 | 率 | 発生件数 | 率 | 発生件数 | 率 | 発生件数 | 率 | 発生件数 | 率 | 発生件数 | 率 | 発生件数 | 率 |
| 酒酔い運転 | 7 | 0.11 | 11 | 0.17 | 6 | 0.09 | 14 | 0.22 | 9 | 0.14 | 6 | 0.09 | 7 | 0.10 | 5 | 0.07 | 4 | 0.06 | 6 | 0.10 |
| 死 | | | 1 | 1.61 | | | | | | | | | | | | | | | 1 | 2.78 |
| 負傷者 | 9 | 0.11 | 12 | 0.15 | 10 | 0.13 | 17 | 0.22 | 13 | 0.17 | 7 | 0.09 | 8 | 0.10 | 7 | 0.09 | 4 | 0.05 | 5 | 0.07 |
| 発生件数 | 2 | 0.03 | 6 | 0.09 | 2 | 0.03 | 1 | 0.02 | 1 | 0.02 | 1 | 0.02 | 1 | 0.01 | 2 | 0.03 | 7 | 0.11 | 2 | 0.03 |
| 死 | 1 | 1.59 | 1 | 1.61 | | | | | 1 | 2.13 | | | | | 2 | 5.00 | | | 6 | 11.54 |
| 負傷者 | 3 | 0.04 | 9 | 0.11 | 2 | 0.03 | 2 | 0.03 | 2 | 0.03 | 1 | 0.01 | 1 | 0.01 | | | 2 | 0.03 | 1 | 0.01 |
| 発生件数 | 80 | 1.23 | 79 | 1.19 | 73 | 1.12 | 52 | 0.80 | 70 | 1.11 | 75 | 1.15 | 50 | 0.74 | 64 | 0.96 | 48 | 0.72 | 58 | 0.93 |
| 死 | 6 | 9.52 | 3 | 4.84 | 4 | 9.30 | 1 | 2.33 | 4 | 8.51 | 2 | 4.26 | | | | | 2 | 3.85 | 2 | 5.56 |
| 負傷者 | 106 | 1.35 | 118 | 1.46 | 99 | 1.26 | 67 | 0.87 | 92 | 1.22 | 98 | 1.27 | 83 | 1.03 | 81 | 1.01 | 55 | 0.70 | 77 | 1.02 |
| 発生件数 | 89 | 1.37 | 96 | 1.44 | 81 | 1.24 | 67 | 1.03 | 80 | 1.27 | 82 | 1.26 | 58 | 0.85 | 71 | 1.06 | 59 | 0.89 | 66 | 1.06 |
| 死 | 7 | 11.11 | 5 | 8.06 | 4 | 9.30 | 1 | 2.33 | 5 | 10.64 | 2 | 4.26 | | | 2 | 5.00 | 8 | 15.38 | 4 | 11.11 |
| 負傷者 | 118 | 1.51 | 139 | 1.72 | 111 | 1.41 | 86 | 1.12 | 107 | 1.42 | 106 | 1.37 | 92 | 1.14 | 88 | 1.10 | 61 | 0.77 | 83 | 1.10 |
| 合計 | | | | | | | | | | | | | | | | | | | | |

注1 全事故、全死傷者数に占める構成率である。

注2 無免許運転が、酒酔い運転及び最高速度違反と重複する場合は、酒酔い及び最高速度違反に計上した。

表 3 交通三悪の事故曜日別発生状況

| 三悪別 \ 曜日別 | 日 | 月 | 火 | 水 | 木 | 金 | 土 | 合計 |
|-----------|----|----|---|---|---|----|---|----|
| 酒酔い運転 | 1 | 1 | | 1 | 2 | 1 | | 6 |
| 最高速度違反 | | | | 2 | | | | 2 |
| 無免許運転 | 9 | 16 | 8 | 3 | 6 | 10 | 6 | 58 |
| 合計 | 10 | 17 | 8 | 6 | 8 | 11 | 6 | 66 |

表 4 交通三悪の事故時間帯別発生状況

| 三悪別 \ 時間帯別 | 06~12 | 12~18 | 18~00 | 00~06 | 合計 |
|------------|-------|-------|-------|-------|----|
| 酒酔い運転 | 3 | | 1 | 2 | 6 |
| 最高速度違反 | | | 1 | 1 | 2 |
| 無免許運転 | 10 | 15 | 20 | 13 | 58 |
| 合計 | 13 | 15 | 22 | 16 | 66 |

表 5 交通三悪の事故類型別発生状況

| 三悪別 \ 類型別 | 人対車両 | 車両相互 | 車両単独 | 合計 |
|-----------|------|------|------|----|
| 酒酔い運転 | | 4 | 2 | 6 |
| 最高速度違反 | | 1 | 1 | 2 |
| 無免許運転 | 12 | 36 | 10 | 58 |
| 合計 | 12 | 41 | 13 | 66 |

表 6 交通三悪の事故車種別発生状況

| 三悪別 | 車種別 | | | | | | | | | | |
|--------|--------|-------|---------|-------|-------|-------|---------|-----|-----|-----|----|
| | マイクロバス | 普通乗用車 | その他の乗用車 | 大型貨物車 | 中型貨物車 | 普通貨物車 | その他の貨物車 | 特殊車 | 二輪車 | その他 | 合計 |
| 酒酔い運転 | | 1 | 2 | | | | 1 | | 2 | | 6 |
| 最高速度違反 | | 2 | | | | | | | | | 2 |
| 無免許運転 | | 18 | 12 | | | 2 | 7 | | 19 | | 58 |
| 合計 | | 21 | 14 | | | 2 | 8 | | 21 | | 66 |

表 7 交通三悪の事故年齢層別発生状況

| 三悪別 | 年齢層別 | | | | | | | | | | 合計 |
|--------|-------|---------|---------|---------|---------|---------|---------|---------|-------|--|----|
| | 20歳未満 | 20歳～29歳 | 30歳～39歳 | 40歳～49歳 | 50歳～59歳 | 60歳～64歳 | 65歳～69歳 | 70歳～74歳 | 75歳以上 | | |
| 酒酔い運転 | | 1 | | 3 | 2 | | | | | | 6 |
| 最高速度違反 | 1 | 1 | | | | | | | | | 2 |
| 無免許運転 | 20 | 15 | 1 | 9 | 6 | 5 | 1 | | 1 | | 58 |
| 合計 | 24 | 14 | 1 | 12 | 8 | 5 | 1 | | 1 | | 66 |

表 8 交通三悪の事故職業別発生状況

| 三悪別 | 職業別 | | | | | | | | | | | | | | 総計 |
|--------|--------|-------|----|-------|-----|-------|-----|--------|----------|----|--------|-------|----|-----|----|
| | 大学・高校生 | 職業運転手 | 公務 | 農業・林業 | 建設業 | 卸・小売業 | 外国人 | 宿泊・飲食業 | 娯楽・生活関連業 | 医療 | 複合サービス | サービス業 | 無職 | その他 | |
| 酒酔い運転 | | | | 1 | 2 | 1 | | | | 1 | | 1 | | | 6 |
| 最高速度違反 | | | | | | 1 | | | | | | 1 | | | 2 |
| 無免許運転 | 9 | | | 2 | 14 | 1 | 7 | 3 | | 1 | | 4 | 14 | 3 | 58 |
| 合計 | 9 | | | 3 | 16 | 3 | 7 | 3 | | 2 | | 6 | 14 | 3 | 66 |

5 飲酒絡みの人身事故

| 年別 | 区分 | 発生件数 | 死者 | | 負傷者 | |
|-------|----|-------|-------|-------|------|-------|
| | | | 死亡事故 | | | 重傷者 |
| 平成26年 | | 117 | 9 | 9 | 157 | 8 |
| 平成25年 | | 134 | 10 | 10 | 168 | 20 |
| 増減数 | | -17 | -1 | -1 | -11 | -12 |
| 増減率 | | -12.7 | -10.0 | -10.0 | -6.5 | -60.0 |

図 1 飲酒絡み事故の年別推移（平成17年～平成26年）

【指数】

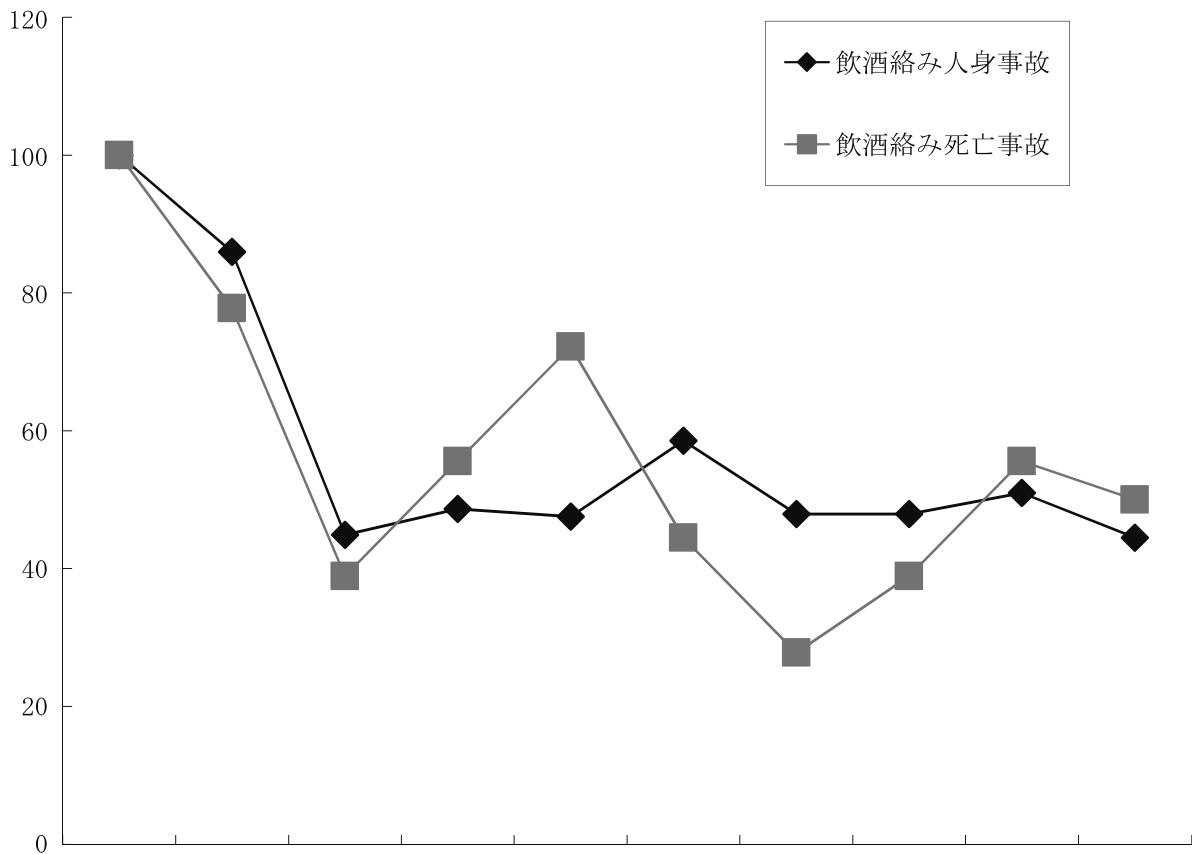

| 年別 | 平成17年 | 平成18年 | 平成19年 | 平成20年 | 平成21年 | 平成22年 | 平成23年 | 平成24年 | 平成25年 | 平成26年 |
|------------------|--------------|-------------|-------------|-------------|-------------|-------------|-------------|-------------|-------------|-------------|
| 飲酒絡み人身事故 (指数) | 263 (100) | 226 (86) | 118 (45) | 128 (49) | 125 (48) | 154 (59) | 126 (48) | 126 (48) | 134 (51) | 117 (44) |
| 飲酒絡み死亡事故 (指数) | 18 (100) | 14 (78) | 7 (39) | 10 (56) | 13 (72) | 8 (44) | 5 (28) | 7 (39) | 10 (56) | 9 (50) |

図 2

飲酒絡み事故の構成率の推移（平成2年～平成26年）



図 3

飲酒絡み死亡事故の構成率の推移（平成2年～平成26年）

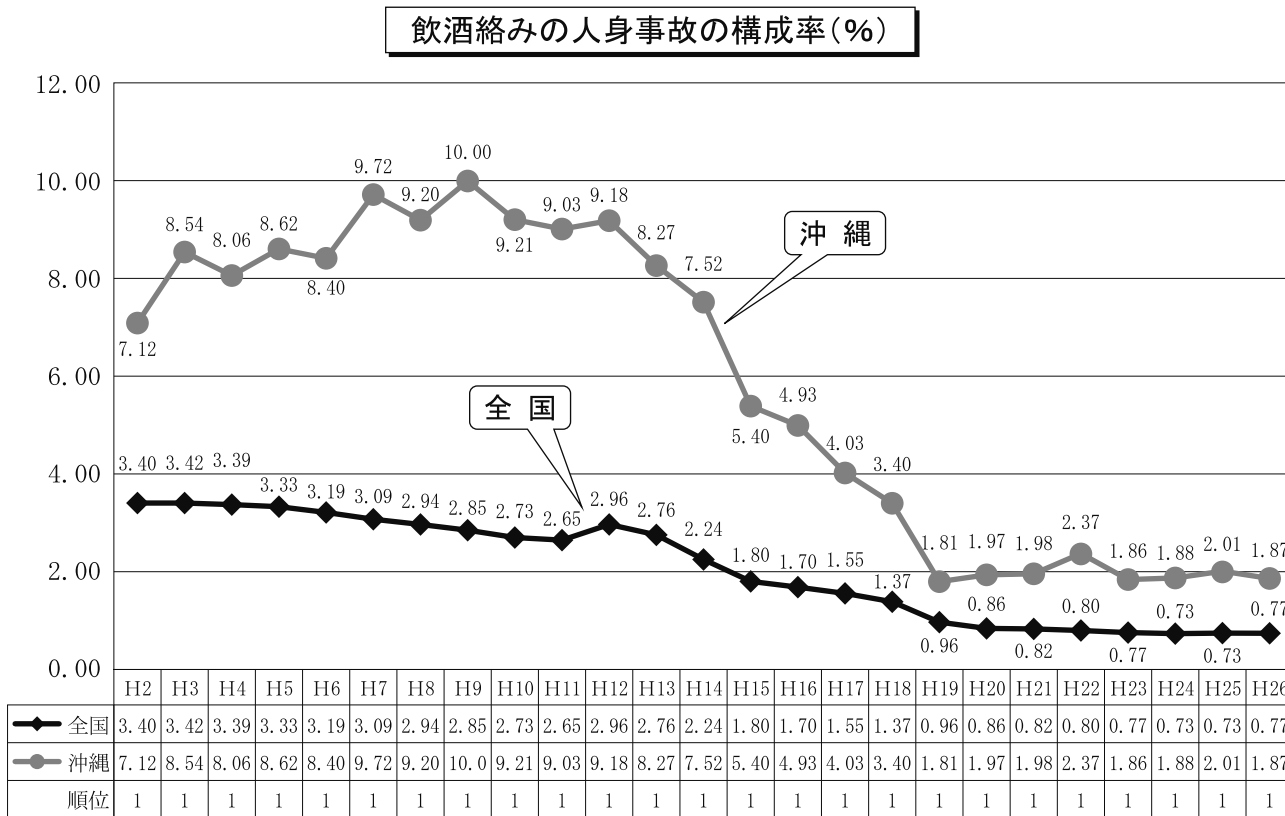

表 1 第 1 当事者の飲酒有無別人身事故発生件数の推移

| | | H17 | H18 | H19 | H20 | H21 | H22 | H23 | H24 | H25 | H26 |
|---------|--------------|-------|-------|-------|-------|-------|-------|-------|-------|-------|------|
| 飲酒有り | 酒酔い | 7 | 11 | 6 | 14 | 9 | 6 | 7 | 8 | 5 | 6 |
| | 酒気帯び(0.25以上) | 183 | 159 | 86 | 91 | 96 | 122 | 101 | 104 | 107 | 99 |
| | 酒気帯び(0.25未満) | 30 | 21 | 8 | 11 | 6 | 14 | 11 | 5 | 11 | 5 |
| | 基準値以下 | 20 | 15 | 8 | 7 | 6 | 6 | 3 | 6 | 5 | 5 |
| | 検知不能 | 23 | 20 | 10 | 5 | 8 | 6 | 4 | 3 | 6 | 2 |
| | 小計 | 263 | 226 | 118 | 128 | 125 | 154 | 126 | 126 | 134 | 117 |
| 飲酒なし | 6,146 | 6,332 | 6,309 | 6,303 | 6,134 | 6,249 | 6,580 | 6,462 | 6,447 | 6,037 | |
| 調査不能 | 3 | 3 | 2 | 1 | | | 2 | 1 | 1 | | |
| 対象外 | 107 | 92 | 96 | 77 | 65 | 98 | 80 | 106 | 79 | 85 | |
| 歩行者飲酒あり | - | - | - | - | - | - | - | 2 | 3 | 3 | |
| 合計 | 6,519 | 6,653 | 6,525 | 6,509 | 6,324 | 6,501 | 6,788 | 6,697 | 6,664 | 6,242 | |
| 死亡事故率比較 | | | | | | | | | | | |
| 飲酒あり | | 6.84 | 6.19 | 5.93 | 7.81 | 10.40 | 5.19 | 3.97 | 5.56 | 7.46 | 7.69 |
| 飲酒なし | | 0.68 | 0.74 | 0.52 | 0.49 | 0.54 | 0.62 | 0.56 | 0.51 | 0.64 | 0.41 |
| 倍率 | | 10.0 | 8.3 | 11.3 | 15.9 | 19.3 | 8.3 | 7.1 | 10.9 | 11.7 | 18.6 |

表 2 曜日別・時間帯別飲酒絡み事故の発生状況

| 時間帯別 | 曜日別 | | | | | | | | 合計 | 構成比 |
|---------|------|------|------|------|------|------|------|-------|-------|-----|
| | 日 | 月 | 火 | 水 | 木 | 金 | 土 | | | |
| 零時～ 2時 | 3 | | | 1 | 2 | 2 | 5 | 13 | 11.1 | |
| 2時～ 4時 | 3 | 1 | 1 | 4 | 1 | 1 | | 11 | 9.4 | |
| 4時～ 6時 | 3 | 1 | 2 | 1 | 4 | 1 | 6 | 18 | 15.4 | |
| 6時～ 8時 | 2 | | 2 | 2 | 7 | 2 | 1 | 16 | 13.7 | |
| 8時～10時 | 2 | 2 | 1 | | 3 | | 6 | 14 | 12.0 | |
| 10時～12時 | 3 | 1 | | | | | 1 | 5 | 4.3 | |
| 12時～14時 | | 1 | 1 | | | | 1 | 3 | 2.6 | |
| 14時～16時 | | 2 | 1 | 2 | | | | 5 | 4.3 | |
| 16時～18時 | 1 | | | | 1 | 2 | | 4 | 3.4 | |
| 18時～20時 | 1 | 2 | 1 | 1 | 1 | 4 | | 10 | 8.5 | |
| 20時～22時 | 1 | 1 | 1 | 1 | | 2 | | 6 | 5.1 | |
| 22時～24時 | 1 | 1 | 2 | 2 | 2 | 3 | 1 | 12 | 10.3 | |
| 合 計 | 20 | 12 | 12 | 14 | 21 | 17 | 21 | 117 | 100.0 | |
| 構成率 | 17.1 | 10.3 | 10.3 | 12.0 | 17.9 | 14.5 | 17.9 | 100.0 | - | |

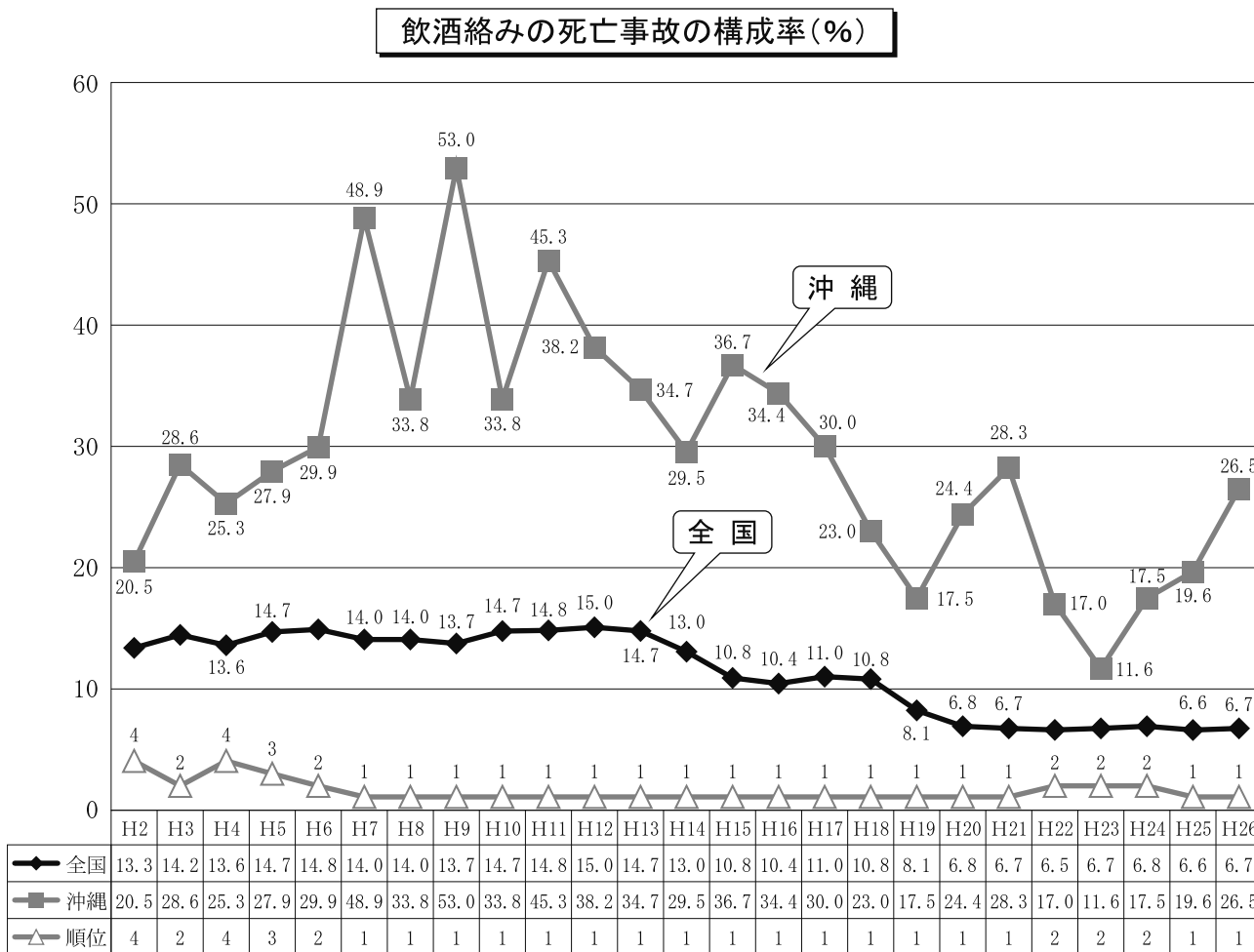
表 3 第 1 当事者年齢層別の飲酒絡み事故の発生状況

| 年齢層別 | 区分 | | 死傷者数 | | | |
|---------|------|-------|------|-----|-----|--|
| | 発生件数 | 構成率 | 死者 | 重傷者 | 軽傷者 | |
| 15歳以下 | | | | | | |
| 16歳～19歳 | 11 | 9.4 | 17 | 1 | 16 | |
| 20歳～24歳 | 29 | 24.8 | 44 | 3 | 41 | |
| 25歳～29歳 | 9 | 7.7 | 14 | 1 | 13 | |
| 30歳～34歳 | 8 | 6.8 | 8 | 2 | 6 | |
| 35歳～39歳 | 13 | 11.1 | 16 | 3 | 12 | |
| 40歳～44歳 | 10 | 8.5 | 17 | 1 | 14 | |
| 45歳～49歳 | 7 | 6.0 | 10 | 1 | 9 | |
| 50歳～54歳 | 8 | 6.8 | 8 | 1 | 7 | |
| 55歳～59歳 | 10 | 8.5 | 12 | 1 | 11 | |
| 60歳～64歳 | 8 | 6.8 | 13 | | 13 | |
| 65歳～69歳 | 2 | 1.7 | 4 | | 4 | |
| 70歳～74歳 | 1 | 0.9 | 1 | | 1 | |
| 75歳以上 | 1 | 0.9 | 2 | | 2 | |
| 合 計 | 117 | 100.0 | 166 | 9 | 149 | |

表 4

隊・署別、飲酒絡み事故発生状況

| 区分 隊・署別 | 発生件数 | | | 死者 | | | 重傷者 | | | 軽傷者 | | |
|------------|-----------|-----------|-----|-----------|-----------|-----|-----------|-----------|-----|-----------|-----------|-----|
| | 平成 26年 | 平成 25年 | 増減数 | 平成 26年 | 平成 25年 | 増減数 | 平成 26年 | 平成 25年 | 増減数 | 平成 26年 | 平成 25年 | 増減数 |
| 交 機 隊 | 1 | 2 | -1 | | | | | | | 1 | 4 | -3 |
| 那 覇 | 31 | 24 | 7 | | 3 | -3 | 4 | 2 | 2 | 36 | 24 | 12 |
| 豊 見 城 | 11 | 7 | 4 | | | | 1 | 2 | -1 | 18 | 6 | 12 |
| 糸 満 | 10 | 7 | 3 | 1 | 1 | 1 | | 1 | -1 | 15 | 7 | 8 |
| 与 那 原 | 6 | 3 | 3 | 1 | 1 | | | | | 6 | 2 | 4 |
| 浦 添 | 13 | 18 | -5 | 2 | 1 | 1 | | 3 | -3 | 16 | 21 | 5 |
| 宜 野 湾 | 10 | 12 | -2 | | | -1 | 2 | 3 | -1 | 10 | 14 | -4 |
| 沖 縄 | 16 | 26 | -10 | 1 | | 1 | 1 | 3 | -2 | 26 | 34 | -8 |
| 嘉 手 納 | 2 | 5 | -3 | | | | | 1 | -1 | 5 | 8 | -3 |
| う る ま | 8 | 10 | -2 | | 3 | | | | | 9 | 14 | -5 |
| 石 川 | 3 | 10 | -7 | 1 | | -2 | | 3 | -3 | 4 | 5 | -1 |
| 名 護 | 3 | 4 | -1 | 2 | | 2 | | | | 1 | 5 | -4 |
| 本 部 | | 1 | -1 | | | | | 1 | -1 | | | |
| 宮 古 島 | 1 | 1 | | 1 | 1 | 1 | | | | | 2 | -2 |
| 八 重 山 | 2 | 4 | -2 | | 1 | -1 | | 1 | -1 | 2 | 2 | |
| 合 計 | 117 | 134 | -17 | 9 | 10 | -1 | 8 | 20 | -12 | 149 | 148 | 1 |

注 死傷者は飲酒絡み事故で負傷した者の数である。